



PRODUKTE & PREISE



Die Stieglbrauerei zu Salzburg – Biertradition seit 530 Jahren

Die Stieglbrauerei zu Salzburg ist ein durch und durch österreichisches Traditionsunternehmen. Seine Anfänge finden sich vor mehr als fünf Jahrhunderten, als Christoph Columbus sich auf den Weg in die neue Welt machte und Amerika entdeckte, beim damaligen Brauhaus in der Salzburger Altstadt 1492 als „Haus Bey der Stiegen“ bekannt. Damals holte man das Brauwasser vom nahe gelegenen Almkanal über eine Stiege – so entstand auch der Name „**Stiegl**.“

Heute steht Stiegl als führende Privatbrauerei Österreichs für bestes Bier, Vielfalt, Qualität und nachhaltiges Wirtschaften. Das Familienunternehmen mit nunmehr 530 Jahre Geschichte liegt seit Anbeginn in privater Hand. Heute beschäftigt Stiegl rund 750 MitarbeiterInnen und zählt zu Österreichs führenden Privatbrauereien.

Die Verwendung bester heimischer Rohstoffe, Vielfalt und Freude am Genuss sind Werte, die in der Stieglbrauerei bewusst gelebt werden. Auch der Faktor Zeit spielt hier eine gewichtige Rolle: Bei Stiegl beweist man Mut zur Langsamkeit, und so tragen das „Bier mit der roten Stiege“ und die gesamte Brauerei das „Slow Brewing-Siegel“, das strengste internationale Gütesiegel für Bier.

Als Gründungsmitglied der „Österreichische Privatbrauer“ – eine Vereinigung von mittlerweile 30 heimischen, familiengeführten Brauereien – bekennt man sich zu 100 Prozent wirtschaftlicher Unabhängigkeit und grenzt sich klar von internationalen Großkonzernen ab.





| Art.Nr. | Artikelbezeichnung | Gebinde | Einheit | BST | Port. exkl. BST |
|---------|-------------------------------------|------------|---------|-------|-----------------|
| 7029 | Stiegl Goldbräu | Fass/50lt. | 144,00 | 12,00 | 2,88/Lt. |
| 7028 | Stiegl Goldbräu | Fass/25lt. | 72,00 | 6,00 | 2,88/Lt. |
| 7025 | Stiegl Goldbräu | 20/0.50 | 23,60 | 2,40 | 1,18/Fl. |
| 7065 | Stiegl Goldbräu EW | 24/0.33 | 28,32 | 1,90 | 1,18/Fl. |
| 7034 | Stiegl Goldbräu Dose | 24/0.50 | 34,80 | 2,88 | 1,45/Ds. |
| 7257 | Stiegl Columbus Pale Ale | Fass/20lt. | 63,60 | 4,40 | 3,18/Lt. |
| 7251 | Stiegl Columbus Pale Ale | 12/0.33 | 15,96 | 0,87 | 1,33/Fl. |
| 7080 | Stiegl BIO Paracelsus (AT-N-01-BIO) | Keg/20lt. | 65,40 | 4,80 | 3,27/Lt. |
| 7081 | Stiegl BIO Paracelsus (AT-N-01-BIO) | 20/0.33 | 26,60 | 1,58 | 1,33/Fl. |
| 7083 | Stiegl BIO Paracelsus (AT-N-01-BIO) | 3x6/0.50 | 25,56 | 2,16 | 1,42/Fl. |
| 7269 | Stiegl BIO Paracelsus Glutenfrei | 12/0.33 | 24,96 | 0,95 | 2,08/Fl. |
| 7078 | Stiegl Herbst Gold | Keg/20lt. | 66,00 | 4,80 | 3,30/Lt. |
| 7037 | Stiegl Braukunst | 20/0.33 | 23,20 | 1,58 | 1,16/Fl. |
| 7246 | Stiegl Sonderetikett | 20/0.33 | 29,00 | 1,58 | 1,45/Fl. |
| 7279 | Stiegl Jägerbier | 20/0.33 | 23,20 | 1,58 | 1,16/Fl. |
| 7031 | Stiegl Pils | 20/0.33 | 27,80 | 1,58 | 1,39/Fl. |
| 7038 | Stiegl Pils | Keg/20lt. | 63,20 | 4,40 | 3,16/Lt. |
| 7030 | Stiegl Pils | Fass/50lt. | 153,60 | 11,00 | 3,07/Lt. |
| 7054 | Stiegl Spezial | Fass/50lt. | 147,40 | 12,00 | 2,94/Lt. |
| 7213 | Stiegl Spezial | Keg/20lt. | 60,00 | 6,40 | 3,00/Lt. |
| 7067 | Stiegl Weisse | 20/0.50 | 28,40 | 2,40 | 1,42/Fl. |
| 7057 | Stiegl Weisse | Keg/20lt. | 63,20 | 4,80 | 3,16/Lt. |



| Art.Nr. | Artikelbezeichnung | Gebinde | Einheit | BST | Port. exkl. BST |
|---------|---------------------------------------|------------|---------|-------|-----------------|
| 7294 | Stiegl Hell | Fass/50lt. | 136,70 | 11,00 | 2,73/Lt. |
| 7293 | Stiegl Hell | Keg/20lt. | 57,60 | 4,40 | 2,88/Lt. |
| 7292 | Stiegl Hell | 20/0.50 | 21,60 | 2,20 | 1,08/FI. |
| 7300 | Stiegl Hell | 20/0.33 | 21,80 | 1,45 | 1,09/FI. |
| 7305 | Stiegl Hell 12er EW | 12/0.33 | 12,96 | 0,87 | 1,08/FI. |
| 7308 | Stiegl Hell Dose | 24/0.50 | 31,68 | 2,64 | 1,32/Ds. |
| 7303 | Stiegl 0,0 % Freibier | 20/0.50 | 28,80 | ----- | 1,44/FI. |
| 7302 | Stiegl 0,0 % Freibier | 20/0.33 | 27,80 | ----- | 1,39/FI. |
| 7100 | Stiegl 0,0 % Zitrone EW | 12/0.33 | 15,72 | ----- | 1,31/FI. |
| 7060 | Stiegl Sport Weisse - Alkoholfrei | 20/0.50 | 28,40 | ----- | 1,42/FI. |
| 7051 | Stiegl Radler Zitrone | 20/0.33 | 27,40 | 0,66 | 1,37/FI. |
| 7040 | Stiegl Radler Zitrone | 20/0.50 | 28,00 | 1,00 | 1,40/FI. |
| 7055 | Stiegl Radler Zitrone | Keg/20lt. | 61,40 | 2,00 | 3,07/Lt. |
| 7058 | Stiegl Radler Grapefruit | 20/0.33 | 27,40 | 0,66 | 1,37/FI. |
| 7041 | Stiegl Radler Grapefruit | 20/0.50 | 28,00 | 1,00 | 1,40/FI. |
| 7092 | Stiegl Radler Grapefruit | Keg/20lt. | 61,40 | 2,00 | 3,07/Lt. |
| 7224 | Stiegl Bio Gipfelstürmer (ganzjährig) | 6/0.75 | 39,84 | 1,08 | 6,64/FI. |
| 7252 | Stiegl Bio Ginder (ganzjährig) | 6/0.75 | 39,84 | 1,17 | 6,64/FI. |
| 7319 | Stiegl Bio Almrausch | 12/0.25 | 18,00 | 0,72 | 1,50/FI. |
| 7310 | Stiegl Bio Wildshuter Hopfenherz | 12/0.25 | 31,20 | 0,72 | 2,60/FI. |
| 7296 | Stiegl Bio Wildshuter Sortenspiel | 12/0.25 | 31,20 | 0,72 | 2,60/FI. |
| 7318 | Stiegl Bio Wildshuter Perlage | 6/0.75 | 89,40 | 1,44 | 14,90/FI. |
| 7317 | Stiegl Bio Wildshuter Perlage Magnum | 1/1.50 | 28,90 | 0,48 | 28,90/FI. |

Die Kärntner Naturbrauerei



Unsere Philosophie:
Der Natur nichts Zusätzliches
hinzufügen und dem Bier
nichts Natürliches nehmen.



BEFÄHRLICH EHRlich

| Art.Nr. | Artikelbezeichnung | Gebinde | Einheit | BST | Port. exkl. BST |
|---------|--------------------------------------|------------|---------|------|-----------------|
| 8202 | Wimitz BIO Märzen | Fass/30lt. | 93,60 | 7,20 | 3,12/Lt. |
| 8216 | Wimitz BIO Summa Ale | Fass/30lt. | 102,30 | 3,96 | 3,41/Lt. |
| 8201 | Wimitz BIO Märzen Tray EW | 18/0.50 | 28,26 | 2,16 | 1,57/Fl. |
| 8200 | Wimitz BIO Märzen Tray EW | 24/0.33 | 29,04 | 1,90 | 1,21/Fl. |
| 8203 | Wimitz BIO Lemisch | Fass/30lt. | 96,90 | 7,20 | 3,23/Lt. |
| 8206 | Wimitz BIO Lemisch Tray EW | 18/0.50 | 30,24 | 2,16 | 1,68/Fl. |
| 8204 | Wimitz BIO Weisse Tray EW | 18/0.50 | 32,94 | 2,16 | 1,83/Fl. |
| 8214 | Wimitz BIO Das Böse Pale Ale Tray EW | 24/0.33 | 43,68 | 1,43 | 1,82/Fl. |



| Art.Nr. | Artikelbezeichnung | Gebinde | Einheit | BST | Port. exkl. BST |
|---------|---------------------------|---------|---------|-------|-----------------|
| 6011 | Clausthaler - Alkoholfrei | 20/0.50 | 25,60 | ----- | 1,28/Fl. |
| 6013 | Clausthaler - Alkoholfrei | 24/0.33 | 27,12 | ----- | 1,13/Fl. |



| Art.Nr. | Artikelbezeichnung | Gebinde | Einheit | BST | Port. exkl. BST |
|---------|--------------------|------------|---------|------|-----------------|
| 7082 | Pilsner Urquell | Fass/30lt. | 99,90 | 7,20 | 3,33/Lt. |
| 6085 | Pilsner Urquell | 20/0.50 | 32,80 | 2,20 | 1,64/Fl. |



| Art.Nr. | Artikelbezeichnung | Gebinde | Einheit | BST | Port. exkl. BST |
|---------|--------------------|------------|---------|-------|-----------------|
| 7268 | Kozel Premium | Fass/50lt. | 157,50 | 12,00 | 3,15/Lt. |
| 7272 | Kozel Dark | Fass/30lt. | 95,10 | 6,60 | 3,17/Lt. |



| Art.Nr. | Artikelbezeichnung | Gebinde | Einheit | BST | Port. exkl. BST |
|---------|--------------------------------|------------|---------|-------|-----------------|
| 6041 | Hofbräu Original | Fass/50lt. | 149,00 | 12,00 | 2,98/Lt. |
| 6056 | Hofbräu Original | 20/0.50 | 30,00 | 2,40 | 1,50/Fl. |
| 6051 | Hofbräu Münchner Weisse | Fass/30lt. | 95,70 | 7,20 | 3,19/Lt. |
| 6042 | Hofbräu Münchner Weisse | 20/0.50 | 30,40 | 2,40 | 1,52/Fl. |
| 6052 | Hofbräu Dunkel | Fass/30lt. | 95,70 | 7,20 | 3,19/Lt. |
| 6071 | Hofbräu Schwarze Weisse | 20/0.50 | 30,40 | 2,40 | 1,52/Fl. |
| 6080 | Hofbräuhaus Hell | 20/0.50 | 26,00 | 2,40 | 1,30/Fl. |
| 6083 | Hofbräuhaus Hell | 20/0.33 | 26,00 | 1,58 | 1,30/Fl. |
| 6075 | Hofbräu Original - Alkoholfrei | 20/0.50 | 31,60 | ----- | 1,58/Fl. |
| 6073 | Hofbräu Weisse - Alkoholfrei | 20/0.50 | 31,60 | ----- | 1,58/Fl. |

So schmeckt Bayern.

ERDINGER Weißbier
PRIVATBRAUEREI SEIT 1886

| Art.Nr. | Artikelbezeichnung | Gebinde | Einheit | BST | Port. exkl. BST |
|---------|------------------------|------------|---------|-------|-----------------|
| 5063 | Erdinger Hefe Hell | 20/0.50 | 31,20 | 2,40 | 1,56/Fl. |
| 5066 | Erdinger Hefe Dunkel | 20/0.50 | 31,20 | 2,40 | 1,56/Fl. |
| 5072 | Erdinger Urweisse | Fass/30lt. | 93,60 | 7,20 | 3,12/Lt. |
| 5074 | Erdinger Urweisse | 20/0.50 | 31,20 | 2,40 | 1,56/Fl. |
| 5064 | Erdinger - Alkoholfrei | 24/0.33 | 31,92 | ----- | 1,33/Fl. |
| 5067 | Erdinger - Alkoholfrei | 20/0.50 | 31,20 | ----- | 1,56/Fl. |



| Art.Nr. | Artikelbezeichnung | Gebinde | Einheit | BST | Port. exkl. BST |
|---------|--------------------------|------------|---------|-------|-----------------|
| 3052 | Franziskaner Hell | Fass/30lt. | 93,00 | 6,60 | 3,10/Lt. |
| 3051 | Franziskaner Hell | 20/0.50 | 30,60 | 2,20 | 1,53/FI. |
| 3056 | Franziskaner Hell | 24/0.33 | 33,12 | 1,90 | 1,38/FI. |
| 3053 | Franziskaner Dunkel | 20/0.50 | 30,60 | 2,20 | 1,53/FI. |
| 3055 | Franziskaner Alkoholfrei | 20/0.50 | 30,60 | ----- | 1,53/FI. |

GENUSS ROYAL



KÖNIGLICH BAYERISCHES BIER

| Art.Nr. | Artikelbezeichnung | Gebinde | Einheit | BST | Port. exkl. BST |
|---------|------------------------------------|------------|---------|-------|-----------------|
| 5020 | König Ludwig Weissbier Naturtrüb | Fass/30lt. | 96,00 | 7,20 | 3,20/Lt. |
| 5025 | König Ludwig Weissbier Naturtrüb | 20/0.50 | 30,00 | 2,40 | 1,50/Fl. |
| 5030 | König Ludwig Weissbier Dunkel | Fass/30lt. | 96,00 | 7,20 | 3,20/Lt. |
| 5023 | König Ludwig Weissbier Dunkel | 20/0.50 | 30,00 | 2,40 | 1,50/Fl. |
| 5032 | König Ludwig Dunkel | 3x6/0.50 | 25,56 | 2,16 | 1,42/Fl. |
| 7254 | König Ludwig Weissbier Alkoholfrei | 20/0.50 | 30,00 | ----- | 1,50/Fl. |



| Art.Nr. | Artikelbezeichnung | Gebinde | Einheit | BST | Port. exkl. BST |
|---------|---------------------------|---------|---------|------|-----------------|
| 5098 | Die Bio Weisse Glutenfrei | 20/0.50 | 44,60 | 2,20 | 2,23/FI. |

| Art.Nr. | Artikelbezeichnung | Gebinde | Einheit | BST | Port. exkl. BST |
|---------|--------------------|---------|---------|------|-----------------|
| 5081 | Tegernseer Hell | 20/0.50 | 26,00 | 2,20 | 1,30/FI. |
| 5083 | Tegernseer Hell | 24/0.33 | 26,16 | 1,74 | 1,09/FI. |
| 5082 | Tegernseer Spezial | 20/0.50 | 26,00 | 2,60 | 1,30/FI. |

| Art.Nr. | Artikelbezeichnung | Gebinde | Einheit | BST | Port. exkl. BST |
|---------|---------------------|------------|---------|-------|-----------------|
| 5004 | Guinness | Fass/30lt. | 130,50 | 6,60 | 4,35/Lt. |
| 5008 | Guinness Dose 4Pack | 24/0.33 | 54,72 | 1,90 | 2,28/Ds. |
| 5092 | Union Hell | Fass/50lt. | 123,50 | 12,00 | 2,47/Lt. |
| 5091 | Union Hell | Fass/25lt. | 61,75 | 6,00 | 2,47/Lt. |
| 4020 | Heineken EW | 24/0.33 | 37,92 | 1,74 | 1,58/FI. |

| Art.Nr. | Artikelbezeichnung | Gebinde | Einheit | BST | Port. exkl. BST |
|---------|----------------------------|------------|---------|-------|-----------------|
| 3092 | Corona Extra MW | 24/0.355 | 45,60 | 1,87 | 1,90/FI. |
| 3093 | Corona Extra | Fass/30lt. | 165,00 | 6,60 | 5,50/Lt. |
| 3094 | Corona Extra Dose | 24/0.33 | 48,48 | 1,74 | 2,02/Ds. |
| 3095 | Corona 0,0 MW | 24/0.355 | 45,60 | ----- | 1,90/FI. |
| 4030 | Desperados Tequila Beer EW | 24/0.33 | 46,08 | 2,40 | 1,92/FI. |

DIE THALHEIMER EIN DREIFACHES HOCH



www.thalheimerheilwasser.at

Steiermarks älteste Heilwasserquelle

| Art.Nr. | Artikelbezeichnung | Gebinde | Einheit | BST | Port. exkl. BST |
|---------|-----------------------|------------|---------|-------|-----------------|
| 8230 | Thalheimer Märzen | Fass/50lt. | 146,50 | 11,00 | 2,93/Lt. |
| 8231 | Thalheimer Märzen | Keg/20lt. | 59,20 | 4,40 | 2,96/Lt. |
| 8232 | Thalheimer Märzen EW | 24/0.33 | 35,04 | 1,74 | 1,46/Fl. |
| 8233 | Thalheimer Pils EW | 24/0.33 | 35,04 | 1,74 | 1,46/Fl. |
| 8235 | Thalheimer Dunkles EW | 24/0.33 | 35,04 | 1,74 | 1,46/Fl. |

| Art.Nr. | Artikelbezeichnung | Gebinde | Einheit | Portion |
|---------|---------------------------------|---------|---------|----------|
| 8272 | Thalheimer Heilwasser Prickelnd | 12/0.75 | 21,84 | 1,82/Fl. |
| 8270 | Thalheimer Heilwasser Prickelnd | 24/0.33 | 21,84 | 0,91/Fl. |
| 8273 | Thalheimer Heilwasser Still | 12/0.75 | 21,84 | 1,82/Fl. |
| 8271 | Thalheimer Heilwasser Still | 24/0.33 | 21,84 | 0,91/Fl. |

| Art.Nr. | Artikelbezeichnung | Gebinde | Einheit | Portion |
|---------|-------------------------------|---------|---------|----------|
| 8242 | Thalheimer Limo Ahorn-Zitrone | 24/0.33 | 35,04 | 1,46/Fl. |
| 8240 | Thalheimer Limo Himbeere | 24/0.33 | 35,04 | 1,46/Fl. |
| 8244 | Thalheimer Limo Kräuter | 24/0.33 | 35,04 | 1,46/Fl. |
| 8241 | Thalheimer Limo Uhudler | 24/0.33 | 35,04 | 1,46/Fl. |
| 8245 | Thalheimer Limo Waldbeere | 24/0.33 | 35,04 | 1,46/Fl. |
| 8243 | Thalheimer Limo Weisse Traube | 24/0.33 | 35,04 | 1,46/Fl. |



| Art.Nr. | Artikelbezeichnung | Gebinde | Einheit | Portion |
|---------|--------------------------|-------------|---------|------------|
| 1160 | Coca Cola | 24/0.33 | 26,28 | 1,09/Fl. |
| 1162 | Coca Cola | 24/0.20 | 26,64 | 1,11/Fl. |
| 1115 | Coca Cola MW | 12/1.00 | 24,96 | 2,08/Fl. |
| 1102 | Coca Cola PET | 24/0.50 | 31,44 | 1,31/Fl. |
| 2101 | Coca Cola Dose | 24/0.33 | 23,76 | 0,99/Ds. |
| 6030 | Coca Cola BIB (520/0.25) | 20lt. | 326,00 | 0,62/Port. |
| 8126 | Coca Cola POM (468/0.25) | Cont./18lt. | 321,48 | 0,68/Port. |
| 1135 | Coca Cola PEM | Cont./18lt. | 62,64 | 3,48/Lt. |
| 1151 | Coca Cola Light | 24/0.33 | 26,28 | 1,09/Fl. |
| 1158 | Coca Cola Light | 24/0.20 | 24,00 | 1,00/Fl. |
| 1101 | Coca Cola Light | 24/0.50 | 31,44 | 1,31/Fl. |
| 1405 | Coke Zero | 24/0.33 | 26,28 | 1,09/Fl. |
| 1106 | Coke Zero PET | 24/0.50 | 31,44 | 1,31/Fl. |
| 2173 | Coca Cola Zero Dose | 24/0.33 | 23,76 | 0,99/Ds. |

Almdudler®

Gegen Durst sind Kräuter gewachsen.

Almdudler Zuckerfrei
0,35L Glas MW

| Art.Nr. | Artikelbezeichnung | Gebinde | Einheit | Portion |
|---------|----------------------|---------|---------|----------|
| 1404 | Almdudler | 12/1.00 | 29,88 | 2,49/Fl. |
| 1402 | Almdudler | 24/0.35 | 27,36 | 1,14/Fl. |
| 1408 | Almdudler PET | 24/0.50 | 34,32 | 1,43/Fl. |
| 2401 | Almdudler Dose | 24/0.33 | 26,40 | 1,10/Ds. |
| 1403 | Almdudler Zuckerfrei | 24/0.35 | 27,36 | 1,14/Fl. |

Spezi

ENDLICH WIEDER SAFT IM COLA!

Spezi Orange
0,33L Glas MW

NICHT NEU. NUR BESSER! JETZT PROBIEREN!

| Art.Nr. | Artikelbezeichnung | Gebinde | Einheit | Portion |
|---------|--------------------|---------|---------|----------|
| 1143 | Mezzo Mix | 24/0.33 | 26,28 | 1,09/Fl. |
| 2174 | Mezzo Mix Dose | 24/0.33 | 23,76 | 0,99/Ds. |
| 1104 | Mezzo Mix PET | 24/0.50 | 31,44 | 1,31/Fl. |
| 1401 | Spezi-Cola Mix | 24/0.33 | 27,36 | 1,14/Fl. |

| Art.Nr. | Artikelbezeichnung | Gebinde | Einheit | Portion |
|---------|--------------------|---------|---------|----------|
| 1157 | Fanta | 24/0.33 | 26,28 | 1,09/Fl. |
| 1116 | Fanta MW | 12/1.00 | 24,96 | 2,08/Fl. |
| 1147 | Fanta PET | 24/0.50 | 31,44 | 1,31/Fl. |
| 2171 | Fanta Dose | 24/0.33 | 23,76 | 0,99/Ds. |

| Art.Nr. | Artikelbezeichnung | Gebinde | Einheit | Portion |
|---------|--------------------|---------|---------|----------|
| 1123 | Sprite | 24/0.33 | 26,28 | 1,09/Fl. |
| 1117 | Sprite MW | 12/1.00 | 24,96 | 2,08/Fl. |
| 1148 | Sprite PET | 24/0.50 | 31,44 | 1,31/Fl. |
| 2181 | Sprite Dose | 24/0.33 | 23,76 | 0,99/Ds. |

Wichtig fruchtig.



Frucade
So viel Frucht ist nicht zu fassen.

| Art.Nr. | Artikelbezeichnung | Gebinde | Einheit | Portion |
|---------|--------------------|---------|---------|----------|
| 2114 | Frucade | 24/0.35 | 20,88 | 0,92/Fl. |



| Art.Nr. | Artikelbezeichnung | Gebinde | Einheit | Portion |
|---------|-------------------------|---------|---------|----------|
| 1585 | Schartner Bombe Orange | 20/0.25 | 19,60 | 0,98/Fl. |
| 1586 | Schartner Bombe Zitrone | 20/0.25 | 19,60 | 0,98/Fl. |



| Art.Nr. | Artikelbezeichnung | Gebinde | Einheit | Portion |
|---------|-----------------------------------|---------|---------|----------|
| 1920 | fritz-kola® | 24/0.33 | 29,04 | 1,21/FI. |
| 1921 | fritz-kola® ohne zucker | 24/0.33 | 29,04 | 1,21/FI. |
| 1944 | fritz-kola® superzero | 24/0.33 | 29,04 | 1,21/FI. |
| 1924 | fritz-kola mischmasch® | 24/0.33 | 29,04 | 1,21/FI. |
| 1943 | fritz-bio-kola® | 24/0.33 | 33,60 | 1,40/FI. |
| 1942 | fritz-limo® bio anjola | 24/0.33 | 33,60 | 1,40/FI. |
| 1922 | fritz-limo® orange | 24/0.33 | 29,04 | 1,21/FI. |
| 1923 | fritz-limo® zitrone | 24/0.33 | 29,04 | 1,21/FI. |
| 1928 | fritz-limo® apfel-kirsch-holunder | 24/0.33 | 29,04 | 1,21/FI. |
| 1929 | fritz-limo® honigmelone | 24/0.33 | 29,04 | 1,21/FI. |
| 1925 | fritz-spritz® bio-rhabarber | 24/0.33 | 33,60 | 1,40/FI. |
| 1926 | fritz-spritz® bio-apfelschorle | 24/0.33 | 33,60 | 1,40/FI. |
| 1927 | fritz-spritz® bio-traubenschorle | 24/0.33 | 33,60 | 1,40/FI. |



| Art.Nr. | Artikelbezeichnung | Gebinde | Einheit | Portion |
|---------|---|-----------|---------|------------|
| 8413 | Tirola Kola | 20/0.33 | 19,20 | 0,96/FI. |
| 8414 | Tirola Kola Leicht | 20/0.33 | 19,20 | 0,96/FI. |
| 8419 | Tirola Kola PET | 12/0.50 | 15,84 | 1,32/FI. |
| 8508 | Tirola Kola POM-Silberquelle (445/0,25) | 21.50kg | 235,00 | 0,52/Port. |
| 8121 | Silberquelle Holunderblüte BIB (280/0.25) | 10.00/ltr | 160,00 | 0,57/Port. |
| 8401 | Silberquelle Holunderblüte Sirup | 6/1.00 | 28,38 | 4,73/Lt. |
| 8402 | Silberquelle Himbeer Sirup | 6/1.00 | 28,38 | 4,73/Lt. |
| 8555 | Silberquelle Eistee Zitrone PET | 12/0.50 | 15,60 | 1,30/FI. |
| 8556 | Silberquelle Apfel Natur gspritzt | 12/0.50 | 17,28 | 1,44/FI. |
| 8557 | Silberquelle Grapefruit gspritzt | 12/0.50 | 15,60 | 1,30/FI. |
| 8559 | Silberquelle Multivitamin PET | 12/0.50 | 15,48 | 1,29/FI. |
| 8560 | Silberquelle Holunder Minze gspritzt | 12/0.50 | 15,60 | 1,30/FI. |

GETRÄNKE & mehr
KANDLHOFFER
www.KandlHofer.at

powered by
RETTL
1868

alpen
highlander
LIMONADE

... es kann nur einen geben!
Alpen Highlander - Das kultige Erfrischungsgetränk aus 100% Kärntner Wasser

| Art.Nr. | Artikelbezeichnung | Gebinde | Einheit | Portion |
|---------|-------------------------|---------|---------|----------|
| 1520 | Alpenhighlander Kräuter | 24/0.33 | 22,56 | 0,94/Fl. |

Apfelblut
naturtrüb

| Art.Nr. | Artikelbezeichnung | Gebinde | Einheit | Portion |
|---------|------------------------|----------|---------|----------|
| 3215 | Apfelblut – KandlHofer | 12/0.975 | 30,84 | 2,57/Fl. |

| Art.Nr. | Artikelbezeichnung | Gebinde | Einheit | Portion |
|---------|-----------------------|---------------|---------|----------|
| 1155 | Sodawasser | Cont./19.2lt. | 19,95 | 1,03/Lt. |
| 1154 | Sodawasser - Soda Pur | 12/1.00 | 10,68 | 0,89/Fl. |



| Art.Nr. | Artikelbezeichnung | Gebinde | Einheit | Portion |
|---------|------------------------|---------|---------|----------|
| 2207 | Schweppes Bitter Lemon | 6/1.00 | 13,62 | 2,27/FI. |
| 6031 | Schweppes Bitter Lemon | 24/0.20 | 23,76 | 0,99/FI. |
| 2209 | Schweppes Ginger Ale | 6/1.00 | 13,62 | 2,27/FI. |
| 6081 | Schweppes Ginger Ale | 24/0.20 | 23,76 | 0,99/FI. |
| 2208 | Schweppes Indian Tonic | 6/1.00 | 13,62 | 2,27/FI. |
| 6021 | Schweppes Indian Tonic | 24/0.20 | 23,76 | 0,99/FI. |
| 2206 | Schweppes Wild Berry | 6/1.00 | 13,62 | 2,27/FI. |
| 6022 | Schweppes Wild Berry | 24/0.20 | 23,76 | 0,99/FI. |

| Art.Nr. | Artikelbezeichnung | Gebinde | Einheit | Portion |
|---------|--------------------------------|---------|---------|----------|
| 6803 | Fever-Tree Ginger Ale | 24/0.20 | 38,88 | 1,62/FI. |
| 6802 | Fever-Tree Ginger Beer | 24/0.20 | 38,88 | 1,62/FI. |
| 6801 | Fever-Tree Bitter Lemon | 24/0.20 | 38,88 | 1,62/FI. |
| 6804 | Fever-Tree Mediterranean Tonic | 24/0.20 | 38,88 | 1,62/FI. |
| 6800 | Fever-Tree Tonic Water | 24/0.20 | 38,88 | 1,62/FI. |

| Art.Nr. | Artikelbezeichnung | Gebinde | Einheit | Portion |
|---------|---------------------|---------|---------|----------|
| 6827 | Kinley Bitter Lemon | 24/0.25 | 21,84 | 0,91/FI. |
| 6829 | Kinley Bitter Rose | 24/0.25 | 21,84 | 0,91/FI. |
| 6828 | Kinley Ginger Ale | 24/0.25 | 21,84 | 0,91/FI. |
| 6826 | Kinley Tonic Water | 24/0.25 | 21,84 | 0,91/FI. |



| Art.Nr. | Artikelbezeichnung | Gebinde | Einheit | Portion |
|---------|--|---------|---------|----------|
| 2211 | Red Bull Dose | 24/0.25 | 37,20 | 1,55/Ds. |
| 2213 | Red Bull Flasche | 24/0.25 | 38,88 | 1,62/Fl. |
| 2210 | Red Bull Sugarfree | 24/0.25 | 37,20 | 1,55/Ds. |
| 2237 | Red Bull Red Edition | 24/0.25 | 37,20 | 1,55/Ds. |
| 2225 | Red Bull Summer Edition Curuba-Holunderblüte | 24/0.25 | 37,20 | 1,55/Ds. |
| 2247 | Red Bull Green Edition | 24/0.25 | 37,20 | 1,55/Ds. |
| 2227 | Red Bull Apricot Edition | 24/0.25 | 37,20 | 1,55/Ds. |
| 2228 | Red Bull Zero | 24/0.25 | 37,20 | 1,55/Ds. |
| 2233 | Red Bull White Edition | 24/0.25 | 37,20 | 1,55/Ds. |
| 2226 | Red Bull Sea Blue Edition | 24/0.25 | 37,20 | 1,55/Ds. |
| 2229 | Red Bull Yellow Edition | 24/0.25 | 37,20 | 1,55/Ds. |

Natürlich erfrischend.



The  **ORGANICS**
by Red Bull®

| Art.Nr. | Artikelbezeichnung | Gebinde | Einheit | Portion |
|---------|---------------------------------------|---------|---------|----------|
| 2241 | Red Bull Organics Bitter Lemon Bottle | 24/0.25 | 38,40 | 1,60/FI. |
| 2246 | Red Bull Organics Black Orange Bottle | 24/0.25 | 38,40 | 1,60/FI. |
| 2239 | Red Bull Organics Ginger Ale Bottle | 24/0.25 | 38,40 | 1,60/FI. |
| 2245 | Red Bull Organics Ginger Beer Bottle | 24/0.25 | 38,40 | 1,60/FI. |
| 2244 | Red Bull Organics Purple Berry Bottle | 24/0.25 | 38,40 | 1,60/FI. |
| 2242 | Red Bull Organics Simply Cola Bottle | 24/0.25 | 38,40 | 1,60/FI. |
| 2240 | Red Bull Organics Tonic Water Bottle | 24/0.25 | 38,40 | 1,60/FI. |
| 8052 | Red Bull Organics Easy Lemon Bottle | 24/0.25 | 38,40 | 1,60/FI. |

| Art.Nr. | Artikelbezeichnung | Gebinde | Einheit | Portion |
|---------|--------------------------------|---------|---------|----------|
| 2235 | Red Bull Organics Bitter Lemon | 24/0.25 | 37,20 | 1,55/Ds. |
| 2236 | Red Bull Organics Ginger Ale | 24/0.25 | 37,20 | 1,55/Ds. |
| 2215 | Red Bull Organics Simply Cola | 24/0.25 | 37,20 | 1,55/Ds. |
| 2234 | Red Bull Organics Tonic Water | 24/0.25 | 37,20 | 1,55/Ds. |
| 2214 | Red Bull Organics Black Orange | 24/0.25 | 37,20 | 1,55/Ds. |
| 2216 | Red Bull Organics Purple Berry | 24/0.25 | 37,20 | 1,55/Ds. |
| 2222 | Red Bull Organics Easy Lemon | 24/0.25 | 37,20 | 1,55/Ds. |



| Art.Nr. | Artikelbezeichnung | Gebinde | Einheit | Portion |
|---------|-------------------------|---------|---------|----------|
| 7024 | Powerade Mountain PET | 12/0.50 | 22,20 | 1,85/Fl. |
| 7023 | Powerade Blutorange PET | 12/0.50 | 22,20 | 1,85/Fl. |



| Art.Nr. | Artikelbezeichnung | Gebinde | Einheit | Portion |
|---------|--------------------------|---------|---------|----------|
| 9004 | Richards Sun Acai & Lime | 24/0.33 | 30,96 | 1,29/Fl. |
| 9003 | Richards Sun Blueberry | 24/0.33 | 30,96 | 1,29/Fl. |
| 9000 | Richards Sun Lemon | 24/0.33 | 30,96 | 1,29/Fl. |
| 9001 | Richards Sun Peach | 24/0.33 | 30,96 | 1,29/Fl. |
| 9002 | Richards Sun Pomegranate | 24/0.33 | 30,96 | 1,29/Fl. |
| 9005 | Richards Sun Watermelon | 24/0.33 | 30,96 | 1,29/Fl. |



PONA
PRICKELND. BIO.



Vieeeeel Frucht



#ponalove
pona.at



| Art.Nr. | Artikelbezeichnung | Gebinde | Einheit | Portion |
|---------|--------------------------------|---------|---------|----------|
| 1517 | BIO Apfel Ingwer - PONA | 12/0.33 | 20,40 | 1,70/Fl. |
| 1518 | BIO Apfel Limette - PONA | 12/0.33 | 20,40 | 1,70/Fl. |
| 1519 | BIO Pink Grapefruit - PONA | 12/0.33 | 20,40 | 1,70/Fl. |
| 1512 | BIO Primofiore Zitrone - PONA | 12/0.33 | 20,40 | 1,70/Fl. |
| 1514 | BIO Rote Traube Zitrone - PONA | 12/0.33 | 20,40 | 1,70/Fl. |
| 1515 | BIO Tarocco Orange - PONA | 12/0.33 | 20,40 | 1,70/Fl. |

| Art.Nr. | Artikelbezeichnung | Gebinde | Einheit | Portion |
|---------|----------------------|---------|---------|----------|
| 1169 | Fuzetea Pfirsich PET | 12/0.50 | 12,96 | 1,08/Fl. |
| 8310 | Fuzetea Pfirsich | 24/0.25 | 14,88 | 0,62/Fl. |
| 1156 | Fuzetea Zitrone PET | 12/0.50 | 12,96 | 1,08/Fl. |
| 8311 | Fuzetea Zitrone | 24/0.25 | 14,88 | 0,62/Fl. |

| Art.Nr. | Artikelbezeichnung | Gebinde | Einheit | Portion |
|---------|--|---------|---------|----------|
| 9400 | BIO - Makava delighted Ice Tea Tray EW | 12/0.33 | 18,60 | 1,55/Fl. |



| Art.Nr. | Artikelbezeichnung | Gebinde | Einheit | Portion |
|---------|--|-----------|---------|------------|
| 9301 | Rauch Apfel 100 % | 24/0.20 | 19,92 | 0,83/FI. |
| 9304 | Rauch Erdbeere | 24/0.20 | 27,84 | 1,16/FI. |
| 9305 | Rauch Mango | 24/0.20 | 27,84 | 1,16/FI. |
| 9306 | Rauch Marille | 24/0.20 | 24,00 | 1,00/FI. |
| 9307 | Rauch ACE | 24/0.20 | 19,92 | 0,83/FI. |
| 9308 | Rauch Orangensaft | 24/0.20 | 20,88 | 0,87/FI. |
| 9309 | Rauch Johannisbeere | 24/0.20 | 24,00 | 1,00/FI. |
| 9310 | Rauch Birne | 24/0.20 | 19,92 | 0,83/FI. |
| 9314 | Rauch Cranberry | 24/0.20 | 27,84 | 1,16/FI. |
| 9360 | Happy Day Orangensaft 100 % EW | 12/1.00 | 39,48 | 3,29/Lt. |
| 9115 | Rauch Apfelsaft | 12/1.00 | 27,36 | 2,28/FI. |
| 9119 | Rauch Orangenektar | 12/1.00 | 28,08 | 2,34/FI. |
| 9111 | HD Ananas 100% | 12/1.00 | 30,00 | 2,50/FI. |
| 9369 | HD Kirsche | 12/1.00 | 24,48 | 4,08/FI. |
| 9359 | HD Mango | 12/1.00 | 30,00 | 2,50/FI. |
| 9356 | HD Marille | 12/1.00 | 30,00 | 2,50/FI. |
| 9361 | HD Schwarze Johannisbeere | 12/1.00 | 30,00 | 2,50/FI. |
| 1174 | Rauch Apfelspritzer PET | 12/0.50 | 16,08 | 1,34/FI. |
| 1175 | Rauch Multivitamin PET | 12/0.50 | 16,08 | 1,34/FI. |
| 9355 | Rauch Zitronensaft Konzentrat 100% | 6/1.00 | 15,18 | 2,53/Lt. |
| 9035 | Rauch Orangensaft BIB | 10.00/lit | 27,20 | 2,72/Lt. |
| 9318 | Rauch Apfelsaft BIB | 10.00/lit | 23,00 | 2,30/Lt. |
| 9027 | Rauch Multivitamin BIB | 10.00/lit | 23,90 | 2,39/Lt. |
| 9380 | Rauch Apfelsaft Konzentrat 100% (406/0,25) | 22kg | 271,70 | 0,66/Port. |
| 9386 | Rauch Box Apfelsaft POM (232/0,25) | 10.00/lit | 109,00 | 0,46/Port. |
| 9387 | Rauch Box Johannisbeere POM (200/0,25) | 10.00/lit | 109,00 | 0,54/Port. |
| 9384 | Rauch Box Multi POM (216/0,25) | 10.00/lit | 109,00 | 0,50/Port. |
| 9385 | Rauch Box Orange POM (248/0,25) | 10.00/lit | 116,00 | 0,46/Port. |
| 9393 | Rauch Box Holunderblüte POM (240/0,25) | 10.00/lit | 95,00 | 0,39/Port. |
| 9394 | Rauch Box Himbeere POM (240/0,25) | 10.00/lit | 71,00 | 0,29/Port. |

| Art.Nr. | Artikelbezeichnung | Gebinde | Einheit | Portion |
|---------|--|------------|---------|------------|
| 9351 | Rauch Eistee Pfirsich | 24/0.33 | 19,68 | 0,82/FI. |
| 1173 | Rauch Eistee Pfirsich PET | 12/0.50 | 15,48 | 1,29/FI. |
| 9388 | Rauch BOX Eistee Pfirsich POM (264/0,25) | 10.00/lit. | 71,00 | 0,26/Port. |
| 9352 | Rauch Eistee Zitrone | 24/0.33 | 19,68 | 0,82/FI. |
| 1172 | Rauch Eistee Lemon PET | 12/0.50 | 15,48 | 1,29/FI. |



DEIN GENUSSQUARTETT



| Art.Nr. | Artikelbezeichnung | Gebinde | Einheit | Portion |
|---------|---------------------------------------|---------|---------|------------|
| 9030 | Pago Erdbeere | 24/0.20 | 27,84 | 1,16/FI. |
| 9050 | Pago Marille | 24/0.20 | 25,68 | 1,07/FI. |
| 9052 | Pago Johannisbeer | 24/0.20 | 25,68 | 1,07/FI. |
| 9053 | Pago ACE | 24/0.20 | 21,36 | 0,89/FI. |
| 9056 | Pago Apfelsaft | 24/0.20 | 21,36 | 0,89/FI. |
| 9063 | Pago Honigmelone-Mango | 24/0.20 | 27,84 | 1,16/FI. |
| 9065 | Pago BIO Apfelsaft Trüb 100 % | 24/0.20 | 27,84 | 1,16/FI. |
| 9125 | Pago BIO Apfelsaft Trüb 100 % | 12/1.00 | 37,68 | 3,14/FI. |
| 9057 | Pago Orangensaft 100 % | 24/0.20 | 26,40 | 1,10/FI. |
| 9058 | Pago Birnenektar | 24/0.20 | 21,36 | 0,89/FI. |
| 9044 | Pago Mango | 24/0.20 | 27,84 | 1,16/FI. |
| 9034 | Pago Tomatensaft | 24/0.20 | 21,36 | 0,89/FI. |
| 9012 | Pago Lemon Lime | 24/0.20 | 27,84 | 1,16/FI. |
| 9070 | Pago Pflaume | 24/0.20 | 27,84 | 1,16/FI. |
| 9126 | Pago Multivitamin Tropical | 12/0,33 | 15,60 | 1,30/FI. |
| 9033 | Pago Ananassaft | 24/0.20 | 21,36 | 0,89/FI. |
| 2192 | Pago Cranberry | 24/0.20 | 27,84 | 1,16/FI. |
| 9069 | Pago Limonada | 24/0.20 | 27,84 | 1,16/FI. |
| 9127 | Pago Zitronensaft 100 % | 6/0.75 | 16,00 | 2,67/FI. |
| 9071 | Pago Orange BIB/POM (243/0,25) | 10lt. | 159,00 | 0,65/Port. |
| 9072 | Pago Multi BIB/POM (202/0,25) | 10lt. | 146,00 | 0,72/Port. |
| 9073 | Pago Apfel BIB/POM (227/0,25) | 10lt. | 139,00 | 0,61/Port. |
| 9074 | Pago Johannisbeere BIB/POM (212/0,25) | 10lt. | 154,00 | 0,72/Port. |
| 9075 | OBI Natutrüb BIB/POM (229/0,25) | 10lt. | 147,00 | 0,64/Port. |
| 9076 | Drinkvit Skiwasser BIB/POM (316/0,25) | 10lt. | 103,00 | 0,32/Port. |
| 9077 | YO Holunderblüte BIB/POM (320/0,25) | 10lt. | 125,00 | 0,39/Port. |
| 6025 | Pago Apfelsaft POM (198/0,25) | 11kg | 143,20 | 0,72/Port. |
| 6028 | Pago Orangenektar POM (212/0,25) | 11kg | 143,20 | 0,67/Port. |
| 9049 | Pago Skiwasser POM (272/0,25) | 11kg | 90,00 | 0,33/Port. |
| 9047 | Pago Eistee Pfirsich | 24/0,33 | 19,68 | 0,82/FI. |
| 9048 | Pago Eistee Zitrone | 24/0,33 | 19,68 | 0,82/FI. |



| Art.Nr. | Artikelbezeichnung | Gebinde | Einheit | Portion |
|---------|----------------------------------|---------|---------|----------|
| 9423 | APO Apfel-Mango Cocktail | 24/0.20 | 26,88 | 1,12/Fl. |
| 9015 | APO Apfel Naturtrüb | 12/1.00 | 30,24 | 2,52/Fl. |
| 9424 | APO Apfel Naturtrüb | 24/0.20 | 22,32 | 0,93/Fl. |
| 9064 | APO Apfelsaft Klar | 12/1.00 | 27,36 | 2,28/Fl. |
| 7014 | APO Apfelmost | 12/1.00 | 25,20 | 2,10/Fl. |
| 7015 | APO Kärntner Apfelmost Cont. | 19lt. | 48,00 | 2,52/Lt. |
| 9421 | APO Johannisbeernektar | 24/0.20 | 24,96 | 1,04/Fl. |
| 9209 | APO Johannisbeernektar | 12/1.00 | 38,76 | 3,23/Lt. |
| 9204 | APO Marillennektar | 12/1.00 | 38,64 | 3,22/Fl. |
| 9420 | APO Marillennektar | 24/0.20 | 24,96 | 1,04/Fl. |
| 9014 | APO Rio Orangennektar | 12/1.00 | 28,08 | 2,34/Fl. |
| 9422 | APO Erdbeernektar | 24/0.20 | 30,00 | 1,25/Fl. |
| 9425 | APO Rio Orangennektar | 24/0.20 | 23,04 | 0,96/Fl. |
| 9426 | APO Williams Birnennektar | 24/0.20 | 24,96 | 1,04/Fl. |
| 1842 | APO Seeperle Himbeer Zitrone PET | 12/0.50 | 13,68 | 1,14/Fl. |

| Art.Nr. | Artikelbezeichnung | Gebinde | Einheit | Portion |
|---------|-------------------------|---------|---------|----------|
| 9208 | APO Blutorange Apfel | 12/1.00 | 24,60 | 2,05/Fl. |
| 9207 | APO Good Morning Orange | 12/1.00 | 26,28 | 2,19/Fl. |
| 9205 | APO Johannisbeer Apfel | 12/1.00 | 24,60 | 2,05/Fl. |
| 9206 | APO Mango Apfel | 12/1.00 | 24,60 | 2,05/Fl. |



| Art.Nr. | Artikelbezeichnung | Gebinde | Einheit | Portion |
|---------|--------------------|---------|---------|----------|
| 1531 | Myacker Gurpfl | 12/0.33 | 18,60 | 1,55/Fl. |
| 1530 | Myacker Rhabapfel | 12/0.33 | 18,60 | 1,55/Fl. |
| 1529 | Myacker Traubasi | 12/0.33 | 18,60 | 1,55/Fl. |



| Art.Nr. | Artikelbezeichnung | Gebinde | Einheit | Portion |
|---------|--|------------|---------|------------|
| 8500 | Orangennektar POM-Silberquelle (410/0.25) | 23.80kg | 340,00 | 0,83/Port. |
| 8501 | Holunderblüte POM-Silberquelle (490/0.25) | 22.00kg | 275,00 | 0,56/Port. |
| 8502 | Himbeer POM-Silberquelle (496/0.25) | 21.50kg | 260,00 | 0,52/Port. |
| 8503 | Apfelsaft POM-Silberquelle (415/0.25) | 22.00kg | 275,00 | 0,66/Port. |
| 8504 | Orangenlimo POM-Silberquelle (451/0.25) | 22.00kg | 275,00 | 0,61/Port. |
| 8505 | Eistee Pf. Klein POM-Silberquelle (366/0.25) | 11.00kg | 155,00 | 0,42/Port. |
| 8506 | Zitronenlimo POM-Silberquelle (496/0.25) | 21.50kg | 275,00 | 0,55/Port. |
| 8507 | Almrausch POM-Silberquelle (528/0.25) | 22.00kg | 275,00 | 0,52/Port. |
| 8530 | Orangenn. Klein POM-Silberquelle (410/0.25) | 11.00kg | 175,00 | 0,43/Port. |
| 8550 | Orange PEM-Silberquelle | 19.10/lit. | 58,80 | 3,08/Lt. |
| 8551 | Zitrone PEM-Silberquelle | 19.10/lit. | 55,44 | 2,90/Lt. |
| 8552 | Almrausch PEM-Silberquelle | 19.10/lit. | 55,44 | 2,90/Lt. |

| Art.Nr. | Artikelbezeichnung | Gebinde | Einheit | Portion |
|---------|-------------------------------|-----------|---------|----------|
| 9129 | Susi Himbeer-Zitrone Kanister | 5.00/lit. | 18,80 | 3,76/Lt. |
| 9130 | Susi Holunderblüte Kanister | 5.00/lit. | 18,80 | 3,76/Lt. |

| Art.Nr. | Artikelbezeichnung | Gebinde | Einheit | Portion |
|---------|----------------------------------|---------|---------|----------|
| 8002 | Carinthia Wasser Prickelnd | 12/0.75 | 11,28 | 0,94/FI. |
| 8000 | Carinthia Wasser Prickelnd | 24/0.33 | 15,60 | 0,65/FI. |
| 1838 | Carinthia Wasser Prickelnd PET | 12/0.50 | 10,20 | 0,85/FI. |
| 8003 | Carinthia Wasser Still | 12/0.75 | 11,28 | 0,94/FI. |
| 8001 | Carinthia Wasser Still | 24/0.33 | 15,60 | 0,65/FI. |
| 1839 | Carinthia Wasser Still PET | 12/0.50 | 10,20 | 0,85/FI. |
| | | | | |
| 1840 | Carinthia Apfelspritzer Trüb PET | 12/0.50 | 15,00 | 1,25/FI. |
| 1841 | Carinthia Wasser Zitrone PET | 12/0.50 | 13,92 | 1,16/FI. |



| Art.Nr. | Artikelbezeichnung | Gebinde | Einheit | Portion |
|---------|-------------------------|---------|---------|----------|
| 3034 | Römerquelle Classic | 12/1.00 | 12,24 | 1,02/FI. |
| 3045 | Römerquelle Classic | 12/0.75 | 12,60 | 1,05/FI. |
| 3032 | Römerquelle Classic | 20/0.33 | 14,20 | 0,71/FI. |
| 3040 | Römerquelle Classic PET | 24/0.50 | 22,32 | 0,93/FI. |
| 3037 | Römerquelle Mild | 12/0.75 | 12,60 | 1,05/FI. |
| 3031 | Römerquelle Mild | 20/0.33 | 14,20 | 0,71/FI. |
| 3013 | Römerquelle Mild PET | 24/0.50 | 22,32 | 0,93/FI. |
| 3086 | Römerquelle Ohne | 12/0.75 | 12,60 | 1,05/FI. |
| 3087 | Römerquelle Ohne | 20/0.33 | 14,20 | 0,71/FI. |
| 3048 | Römerquelle Ohne PET | 24/0.50 | 22,32 | 0,93/FI. |

SPÜRE DEINE EMOTION.

| Art.Nr. | Artikelbezeichnung | Gebinde | Einheit | Portion |
|---------|------------------------------|---------|---------|----------|
| 3024 | Emotion Birne Melisse | 20/0.33 | 16,00 | 0,80/FI. |
| 3027 | Emotion Marille Holunder PET | 12/0.50 | 13,08 | 1,09/FI. |

Wossa

AUS DEM LAVANTTAL



| Art.Nr. | Artikelbezeichnung | Gebinde | Einheit | Portion |
|---------|----------------------|---------|---------|----------|
| 6010 | Wossa Glas Prickelnd | 6/0.75 | 45,36 | 7,56/Fl. |
| 6012 | Wossa Glas Still | 6/0.75 | 45,36 | 7,56/Fl. |
| 6014 | Wossa Dose Prickelnd | 24/0.25 | 21,36 | 0,89/Ds. |
| 6015 | Wossa Dose Still | 24/0.25 | 21,36 | 0,89/Ds. |



| Art.Nr. | Artikelbezeichnung | Gebinde | Einheit | Portion |
|---------|------------------------|---------|---------|----------|
| 5014 | Vöslauer Prickelnd | 12/1.00 | 13,68 | 1,14/Fl. |
| 5013 | Vöslauer Prickelnd | 12/0.75 | 13,68 | 1,14/Fl. |
| 5012 | Vöslauer Prickelnd | 24/0.33 | 18,00 | 0,75/Fl. |
| 2104 | Vöslauer Prickelnd PET | 24/0.50 | 24,72 | 1,03/Fl. |
| 5016 | Vöslauer Ohne | 12/0.75 | 13,68 | 1,14/Fl. |
| 5015 | Vöslauer Ohne | 24/0.33 | 18,00 | 0,75/Fl. |
| 2103 | Vöslauer Ohne PET | 24/0.50 | 24,72 | 1,03/Fl. |

MONTES

das Feinste vom Wasser



| Art.Nr. | Artikelbezeichnung | Gebinde | Einheit | Portion |
|---------|--------------------|---------|---------|----------|
| 8408 | Montes Perlend | 24/0.25 | 17,28 | 0,72/Fl. |
| 9054 | Montes Perlend | 20/0.33 | 15,40 | 0,77/Fl. |
| 9055 | Montes Perlend | 12/0.75 | 15,24 | 1,27/Fl. |
| 8409 | Montes Still | 24/0.25 | 17,28 | 0,72/Fl. |
| 9068 | Montes Still | 20/0.33 | 15,40 | 0,77/Fl. |
| 9060 | Montes Still | 12/0.75 | 15,24 | 1,27/Fl. |
| 8410 | Montes Leicht | 12/0.75 | 15,24 | 1,27/Fl. |
| 8411 | Montes Perlend PET | 12/0.50 | 15,60 | 1,30/Fl. |
| 8412 | Montes Still PET | 12/0.50 | 15,60 | 1,30/Fl. |

| Art.Nr. | Artikelbezeichnung | Gebinde | Einheit | Portion |
|---------|--------------------|---------|---------|----------|
| 3301 | San Pellegrino | 24/0.25 | 21,12 | 0,88/Fl. |
| 6026 | San Pellegrino | 16/0.75 | 22,56 | 1,41/Fl. |
| 3305 | San Pellegrino | 20/0.50 | 20,32 | 1,02/Fl. |
| 3005 | San Bitter EW | 24/0.10 | 22,32 | 0,93/Fl. |
| 3081 | Aqua Panna | 16/0.75 | 22,56 | 1,41/Fl. |
| 3006 | Aqua Panna | 20/0.50 | 20,32 | 1,02/Fl. |
| 3035 | Aqua Panna | 24/0.25 | 21,12 | 0,88/Fl. |



| Art.Nr. | Artikelbezeichnung | Gebinde | Einheit | Portion |
|---------|------------------------------|---------|---------|----------|
| 7115 | Jägermeister Box 35% | 60/0.02 | 49,80 | 0,83/FI. |
| 9295 | Gschpusi Premium Mix | 25/0.02 | 16,75 | 0,67/FI. |
| 9705 | Gaudi Max Party Mix | 25/0.02 | 14,05 | 0,56/FI. |
| 9704 | Berliner Luft Eisbonbon Mini | 24/0.02 | 21,60 | 0,90/FI. |
| 9288 | Stroh Miniatur | 24/0.02 | 32,40 | 1,35/FI. |

| Art.Nr. | Artikelbezeichnung | Gebinde | Einheit | Portion |
|---------|----------------------------------|---------|---------|-----------|
| 9769 | Amaro Montenegro 25% | 1/0.70 | 17,82 | 17,82/FI. |
| 9289 | Andalö Likör 15% | 1/0.70 | 14,20 | 14,20/FI. |
| 9714 | Averna 29% | 1/1.00 | 19,80 | 19,80/FI. |
| 9725 | Baileys 17% | 1/0.70 | 13,62 | 13,62/FI. |
| 9176 | Berliner Luft Eisbonbon 18% | 1/0.70 | 12,50 | 12,50/FI. |
| 9175 | Berliner Luft Pfefferminz 18% | 1/0.70 | 9,20 | 9,20/FI. |
| 9260 | Fernet Branca 39% | 1/1.00 | 22,00 | 22,00/FI. |
| 9265 | Fireball Whiskylikör 33% | 1/0.70 | 15,36 | 15,36/FI. |
| 9736 | Frangelico Haselnuss 20% | 1/0.70 | 15,70 | 15,70/FI. |
| 1322 | Grappa Piave Selezione Cuore 40% | 1/0.70 | 10,60 | 10,60/FI. |
| 9287 | Gurktaler Alpenkräuter 27% | 1/0.70 | 9,90 | 9,90/FI. |
| 9285 | Gurktaler Alpen Aperitif 16% | 1/0.70 | 9,50 | 9,50/FI. |
| 9583 | Jägermeister 35% | 1/1.00 | 19,95 | 19,95/FI. |
| 9731 | Malibu 21%° | 1/0.70 | 13,90 | 13,90/FI. |
| 9566 | Puschkin Black Sun 16,6% | 1/0.70 | 7,90 | 7,90/FI. |
| 9710 | Ramazzotti 30% | 1/1.00 | 19,30 | 19,30/FI. |
| 9273 | Roner-Bombardino 18% | 1/1.00 | 18,00 | 18,00/FI. |
| 9244 | Spitz Eierbrandwein 16% | 1/1.00 | 10,90 | 10,90/FI. |
| 9278 | Xuxu Strawberry 15% | 1/0.70 | 10,45 | 10,45/FI. |

FÜR EINEN BERAUSCHENDEN SOMMER.



unholde.at

Unholde.
BY ABERJUNG & KUENZ

| Art.Nr. | Artikelbezeichnung | Gebinde | Einheit | Portion |
|---------|--------------------|---------|---------|-----------|
| 9703 | Unholde 18% | 1/0.70 | 33,00 | 33,00/Fl. |



| Art.Nr. | Artikelbezeichnung | Gebinde | Einheit | Portion |
|---------|--------------------------------------|---------|---------|-----------|
| 9685 | Prinz- Alte Erdbeere 41% | 1/1.00 | 37,40 | 37,40/FI. |
| 9690 | Prinz Alter Bodensee Apfel 41% | 1/1.00 | 32,40 | 32,40/FI. |
| 9691 | Prinz Alte Haselnuss 41% | 1/1.00 | 35,50 | 35,50/FI. |
| 9686 | Prinz Alte Kirsche 41% | 1/1.00 | 37,40 | 37,40/FI. |
| 9687 | Prinz Alte Marille 41% | 1/1.00 | 32,40 | 32,40/FI. |
| 9688 | Prinz Alte Wald Himbeere 41% | 1/1.00 | 36,80 | 36,80/FI. |
| 9692 | Prinz Alte Williams Christ Birne 41% | 1/1.00 | 32,40 | 32,40/FI. |
| 9689 | Prinz Alte Zwetschke 41% | 1/1.00 | 32,40 | 32,40/FI. |
| 7102 | Prinz Marillenschnaps 40% | 1/1.00 | 23,65 | 23,65/FI. |
| 7101 | Prinz Williamsbirne 40% | 1/1.00 | 23,65 | 23,65/FI. |
| 7103 | Prinz Obstler 40% | 1/1.00 | 17,30 | 17,30/FI. |
| 9730 | Prinz Zirberla 30% | 1/1.00 | 19,90 | 19,90/FI. |
| 9694 | Prinz Salted Caramel 17% | 1/0.50 | 11,50 | 11,50/FI. |
| 9549 | Prinz Jagertee Klassik 40% | 1/1.00 | 15,40 | 15,40/FI. |



| Art.Nr. | Artikelbezeichnung | Gebinde | Einheit | Portion |
|---------|--|---------|---------|-----------|
| 9247 | Absolut Vodka 40% | 1/0.70 | 13,80 | 13,80/FI. |
| 9284 | Belvedere Pure Luxury Vodka 40% | 1/0.70 | 37,30 | 37,30/FI. |
| 9726 | Belvedere Pure Luxury Vodka Magnum 40% | 1/1.75 | 85,60 | 85,60/FI. |
| 9781 | Eristoff BLACK 18% | 1/0.70 | 12,60 | 12,60/FI. |
| 9728 | Eristoff RED 18% | 1/0.70 | 12,60 | 12,60/FI. |
| 9720 | Eristoff WHITE 37,5% | 1/0.70 | 12,60 | 12,60/FI. |
| 9258 | Eristoff WHITE Magnum 37,5% | 1/2.00 | 31,84 | 31,84/FI. |
| 9649 | Exakt Vodka 38% | 1/0.70 | 14,60 | 14,60/FI. |
| 9181 | Finlandia Vodka 40% | 1/0.70 | 16,60 | 16,60/FI. |
| 9180 | Finlandia Cucumer & Mint 30% | 1/0.70 | 16,60 | 16,60/FI. |
| 9182 | Finlandia Wildberry & Rose 30% | 1/0.70 | 16,60 | 16,60/FI. |
| 9749 | Grey Goose 40% | 1/0.70 | 37,34 | 37,34/FI. |
| 9716 | Grey Goose Magnum 40% | 1/1.50 | 71,00 | 71,00/FI. |
| 9161 | Nemiroff De Luxe Vodka 40% | 1/0.70 | 15,90 | 15,90/FI. |
| 9164 | Nemiroff Honey Pepper Vodka 40% | 1/0.70 | 15,30 | 15,30/FI. |
| 9162 | Nemiroff Lex Vodka 40% | 1/0.70 | 42,10 | 42,10/FI. |
| 9775 | Stolichnaya 40% | 1/0.70 | 14,90 | 14,90/FI. |



Geniessen Sie Alkohol verantwortungsvoll

| Art.Nr. | Artikelbezeichnung | Gebinde | Einheit | Portion |
|---------|---------------------------------------|---------|---------|-----------|
| 9265 | Fireball Whiskeylikör 33% | 1/0.70 | 15,36 | 15,36/FI. |
| 9159 | Glendalough Double Barrel Whiskey 42% | 1/0.70 | 36,70 | 36,70/FI. |
| 9160 | Glendalough Pot Still Whiskey 43% | 1/0.70 | 58,60 | 58,60/FI. |
| 9723 | Jack Daniels 40% | 1/0.70 | 21,30 | 21,30/FI. |
| 9257 | Jameson Irish Whiskey 40% | 1/0.70 | 18,90 | 18,90/FI. |
| 9717 | Jim Beam Bourbon 40% | 1/0.70 | 14,80 | 14,80/FI. |
| 9280 | Southern Comfort 35% | 1/0.70 | 14,60 | 14,60/FI. |



BACARDÍ®



| Art.Nr. | Artikelbezeichnung | Gebinde | Einheit | Portion |
|---------|-----------------------------------|---------|---------|-----------|
| 9711 | Bacardi Carta Blanca 38% | 1/0.70 | 12,60 | 12,60/FI. |
| 9709 | Bacardi Carta Blanca BIG 38% | 1/1.50 | 25,60 | 25,60/FI. |
| 9706 | Captain Morgan Spiced Gold 35% | 1/0.70 | 12,77 | 12,77/FI. |
| 9629 | Diplomatico Reserva Exclusiva 40% | 1/0.70 | 45,40 | 45,40/FI. |
| 9286 | Don Papa Rum 40% | 1/0.70 | 48,30 | 48,30/FI. |
| 9729 | Havana Club - Anejo 3 Anos 40% | 1/0.70 | 14,80 | 14,80/FI. |
| 9602 | Ron Barcelo Imperial Onyx Gen 38% | 1/0.70 | 43,80 | 43,80/FI. |
| 9177 | Ron Barcelo Imperial Rum 38% | 1/0.70 | 35,80 | 35,80/FI. |
| 9739 | Camino Real Tequila Gold 40% | 1/0.70 | 17,11 | 17,11/FI. |
| 9262 | Tequila Olmeca Gold 38% | 1/0.70 | 18,50 | 18,50/FI. |
| 9165 | Padre Azul Blanco 38% | 1/0.70 | 84,20 | 84,20/FI. |
| 9772 | Stroh Inländer Rum 38% | 1/1.00 | 13,40 | 13,40/FI. |
| 9766 | Stroh Inländer Rum 60% | 1/0.70 | 16,27 | 16,27/FI. |
| 9693 | Prinz-Rum Coconut 40% | 1/0.50 | 12,90 | 12,90/FI. |
| 9695 | Prinz-Rum Caramel 40% | 1/0.50 | 12,90 | 12,90/FI. |
| 9696 | Prinz-Rum Orange 40% | 1/0.50 | 12,90 | 12,90/FI. |
| 9697 | Prinz-Rum Chocolate 40% | 1/0.50 | 12,90 | 12,90/FI. |
| 9698 | Prinz-Rum Kirsche 40% | 1/0.50 | 12,90 | 12,90/FI. |



| Art.Nr. | Artikelbezeichnung | Gebinde | Einheit | Portion |
|---------|------------------------------------|---------|---------|-----------|
| 9718 | Bombay Original 37,5% | 1/0.70 | 13,80 | 13,80/FI. |
| 9713 | Bombay Sapphire 40% | 1/0.70 | 19,40 | 19,40/FI. |
| 9773 | Beefeater Gin 40% | 1/0.70 | 14,80 | 14,80/FI. |
| 9639 | Crafters Aromatic Flower Gin 44,3% | 1/0.70 | 26,70 | 26,70/FI. |
| 9157 | Glendalough Rose Gin 37,5% | 1/0.70 | 39,80 | 39,80/FI. |
| 9158 | Glendalough Wild Botanical Gin 41% | 1/0.70 | 39,80 | 39,80/FI. |
| 9774 | Gordons Dry Gin 37,5% | 1/0.70 | 13,50 | 13,50/FI. |
| 9299 | Hendricks Gin 44% | 1/0.70 | 34,90 | 34,90/FI. |
| 9169 | Tonka Gin 47% | 1/0.50 | 34,90 | 34,90/FI. |
| 9605 | Gin Mare Mediterranean 47% | 1/0.70 | 36,96 | 36,96/FI. |



| Art.Nr. | Artikelbezeichnung | Gebinde | Einheit | Portion |
|---------|--------------------|---------|---------|-----------|
| 9707 | Aperol 11% | 1/1.00 | 16,90 | 16,90/FI. |
| 9279 | Aperol Spritz 9% | 24/0.20 | 40,80 | 1,70/FI. |
| 9724 | Campari Bitter 25% | 1/1.00 | 20,70 | 20,70/FI. |
| 9762 | Lillet Blanc 17% | 1/0.75 | 14,63 | 14,63/FI. |
| 9266 | Lillet Rosé 17% | 1/0.75 | 14,63 | 14,63/FI. |
| 9776 | Martini Bianco 15% | 1/0.75 | 8,20 | 8,20/FI. |

LUCANO®



| Art.Nr. | Artikelbezeichnung | Gebinde | Einheit | Portion |
|---------|----------------------------------|---------|---------|-----------|
| 9153 | Lucano Vermouth D. Cavaliere 18% | 1/0.75 | 20,60 | 20,60/FI. |
| 9152 | Lucano Amaro 28% | 1/0.70 | 17,60 | 17,60/FI. |
| 9154 | Lucano Cordial Caffè 26% | 1/0.70 | 19,40 | 19,40/FI. |
| 9156 | Lucano Sambuca 40% | 1/0.70 | 22,00 | 22,00/FI. |
| 9155 | Lucano Limoncetta 30% | 1/0.50 | 16,00 | 16,00/FI. |

BEPI TOSOLINI

MASTRO DISTILLATORE IN UDINE



VIVERE L'ECCELLENZA

| Art.Nr. | Artikelbezeichnung | Gebinde | Einheit | Portion |
|---------|--|---------|---------|-------------|
| 9860 | Most Uve Miste 40% | 1/0.70 | 39,50 | 39,50/Fl. |
| 9864 | Grappa Girale Decanter 40% | 1/0.70 | 80,50 | 80,50/Fl. |
| 9865 | I Legni Rovere Barrique 42% | 1/0.70 | 48,90 | 48,90/Fl. |
| 9862 | Most Barrique Ciliegio 40% | 1/0.70 | 48,90 | 48,90/Fl. |
| 9861 | Grappa Agricola 50% | 1/0.70 | 46,20 | 46,20/Fl. |
| 9863 | Amaro Tosolini 30% | 1/0.70 | 24,30 | 24,30/Fl. |
| 9870 | Most Barrique Ciliegio 40% | 1/1.50 | 97,00 | 97,00/Fl. |
| 9871 | Most Uve Miste 40% | 1/1.50 | 76,00 | 76,00/Fl. |
| 9872 | Most Barrique Ciliegio 40% | 1/4.50 | 268,80 | 268,80/Fl. |
| 9873 | Most Uve Miste 40% | 1/4.50 | 247,90 | 247,90/Fl. |
| 9851 | Versatore Tosolini für 4.50/lit. Flasche | Stk. | 70,00 | 70,00/Stk. |
| 9866 | Bepi Tosolini Set + Display | Stk. | 304,00 | 304,00/Stk. |



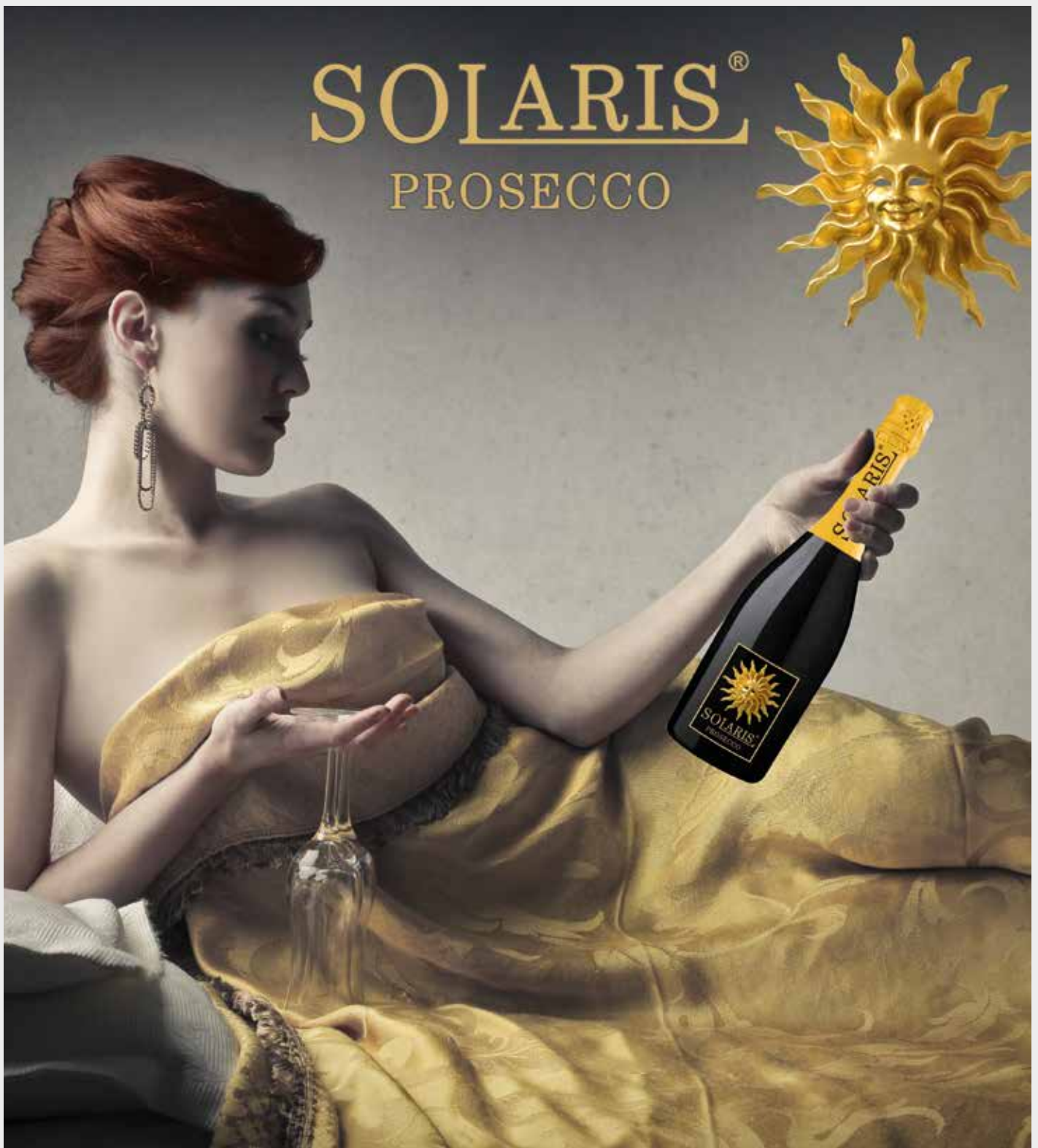

| Schaumweine | | | | | |
|-------------|---------------------------------------|--|--|---|-----------------|
| 3250 | Solaris Gold Prosecco Extra Dry DOC | | | L | 6/0.75 7,75 € |
| 1133 | Le Contesse - Prosecco/Korken | | | L | 6/0.75 8,30 € |
| 1132 | Le Contesse - Prosecco/Drehverschluss | | | L | 6/0.75 7,75 € |
| 1290 | Le Contesse - Prosecco Pinot Rosé | | | L | 6/0.75 7,75 € |
| 1612 | Villa Moro - Frizzante | | | L | 1/25lt 116,25 € |
| 3253 | Prosecco Terra Serena (Piccolo) | | | L | 24/0.2 2,48 € |
| 9271 | Moët & Chandon Brut Imperial | | | L | 1/0.75 50,66 € |
| 9778 | Moët & Chandon Rosé | | | L | 1/0.75 62,00 € |



Schaumweine

3281 Karosé Premium Frizzante



L

0.75

11,90 €



Schankweine Weiss

| | | | | | |
|------|---------------------------|--|---|---------|----------|
| 3240 | Trink Weiss - KW1 | | L | 6/1lt. | 4,40 € |
| 3241 | Trink Weiss - KW1 | | L | 1/20lt. | 88,00 € |
| 2871 | Hagn - Grüner Veltliner | | L | 12/1lt. | 4,60 € |
| 2870 | Hagn - Grüner Veltliner | | L | 1/25lt. | 115,00 € |
| 1610 | Villa Moro - Conte Bianco | | L | 1/25lt. | 116,25 € |

Entdecke unsere neuen Weine im Sortiment
mit unserem digitalen Weinkatalog:

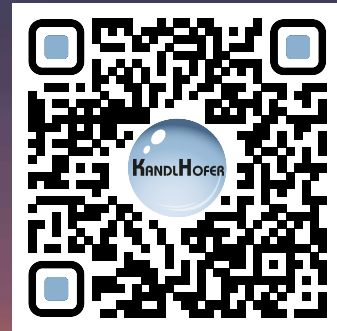

<https://app.winepad.at/de/public/kandlhofer>



Schankweine rot

| | | | | | |
|------|---------------------------|--|---|---------|----------|
| 3242 | Trink Rot - KW1 | | L | 6/1lt. | 4,60 € |
| 2872 | Hagn - Zweigelt | | L | 12/1lt. | 4,70 € |
| 2707 | Münzenrieder - Heideboden | | L | 6/1lt. | 4,60 € |
| 1611 | Villa Moro - Merlot | | L | 1/25lt. | 116,25 € |
| | | | | | |



| Art.Nr. | Artikelbezeichnung | Gebinde | Einheit | Portion |
|---------|-----------------------------|-----------|---------|----------|
| 7121 | Glühwein – Pfanner 10% | 12/1.00 | 41,52 | 3,46/Lt. |
| 7120 | Glühwein – Pfanner 10% | Keg/20lt. | 64,00 | 3,20/Lt. |
| 7109 | Bratapfelpunsch-Pfanner BIB | 10/lit. | 28,50 | 2,85/Lt. |

| Art.Nr. | Artikelbezeichnung | Gebinde | Einheit | Portion |
|---------|-------------------------------|-------------|---------|----------|
| 7112 | Pfanner Jägertee Kanister 12% | 10/lit. | 59,00 | 5,90/Lt. |
| 7128 | Pfanner Jägertee 12% | Keg/20lt. | 114,00 | 5,70/Lt. |
| 7106 | Pfanner Glühmost 5% | 10/lit./BIB | 28,50 | 2,85/Lt. |
| 7119 | Pfanner Glühmost | Keg/20lt. | 60,00 | 3,00/Lt. |
| 7108 | Pfanner Orangenpunsch | 10/lit./BIB | 28,50 | 2,85/Lt. |
| 7117 | Pfanner Orangenpunsch | Keg/25lt. | 71,25 | 2,85/Lt. |

| Art.Nr. | Artikelbezeichnung | Gebinde | Einheit | Portion |
|---------|--------------------|--------------------|---------|------------|
| 1906 | Kohlensäure | 5/kg | Flasche | 65,00/Fl. |
| 1903 | Kohlensäure | 10/kg | Flasche | 72,50/Fl. |
| 1905 | Kohlensäure | 20/kg | Flasche | 92,00/Fl. |
| 1901 | Schankmix | 2.0/m ³ | Flasche | 67,00/Fl. |
| 1907 | Schankmix | 5.8/m ³ | Flasche | 116,00/Fl. |

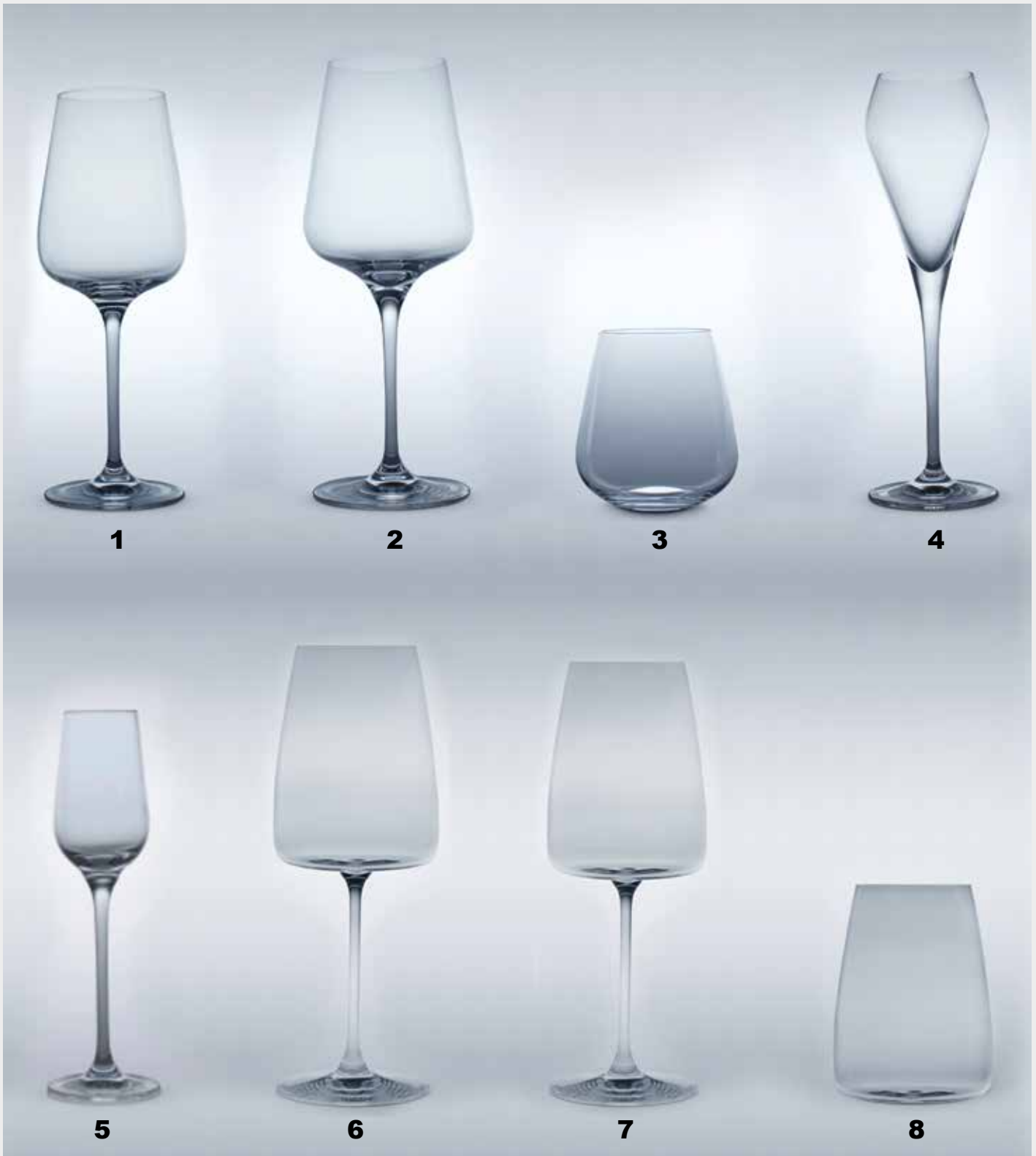

| Artner Glas | | | | |
|-------------|---------------|---|---|------------|
| 9820 | 1 Chianti | 6 | L | 6,90 /Stk. |
| 9821 | 2 Bordeaux | 6 | L | 7,20 /Stk. |
| 9822 | 3 Cup medium | 6 | L | 6,80 /Stk. |
| 9823 | 4 Champagner | 6 | L | 6,90 /Stk. |
| 9824 | 5 Edelbrand | 6 | L | 5,80 /Stk. |
| 9825 | 6 arte vino 2 | 6 | L | 7,50 /Stk. |
| 9826 | 7 arte vino 3 | 6 | L | 7,50 /Stk. |
| 9827 | 8 arte cup | 6 | L | 7,00 /Stk. |



Wir hoffen, wir konnten Ihnen einen übersichtlichen Einblick in das Sortiment geben und Sie haben sich Ihre Einkaufsliste bereits erstellt!

Senden Sie diese an info@vivalafiesta.at
und wir bearbeiten diese so schnell wie möglich.

Vielen Dank für ihr Vertrauen.

An dieser Stelle möchten wir uns auch noch einmal für die Zusammenarbeit und die Bereitstellung des Kataloges bei der Firma Kandlhofer bedanken.

GASTRONOMIE – PREISLISTE 2024

Preise: Die angeführten Preise verstehen sich freibleibend, exklusive Pfand, bei Einwegverpackungen einschließlich Flasche und Verpackung. Preise ohne gesetzlicher Mehrwertsteuer bzw. sonstiger Abgaben und Steuern.

Gebinde: Alle Gebinde sind Mehrweg – Ausnahme Angabe: EW

Zahlung: Falls nicht anders vereinbart, ist die Zahlung unserer Lieferungen sofort nach Rechnungserhalt fällig.

Eigentumsvorbehalt: Die Ware bleibt bis zur vollständigen Bezahlung unser Eigentum.

Copyright: Getränke KandlHofer Ges.m.b.H, Irrtum, Druckfehler und Preisänderungen vorbehalten.



info@vivalafiesta.at
+43 664 75 15 95 13
vivalafiesta.at
9523 Landskron